



Prot. (vedi segnatura in alto)

Valdagno (vedi timbratura in alto)

Ai Docenti della Scuola Secondaria Garbin
Alle Famiglie e agli Alunni e Alunne
Al DSGA e al Personale ATA

Oggetto: PIANO ENTRATE – RICREAZIONI - USCITE PLESSO GARBIN

Invio alla Vostra cortese attenzione il Piano citato in oggetto. Tutti i destinatari sono tenuti alla conoscenza del Piano e ad una applicazione diligente dello stesso, per la sicurezza e il rispetto di tutte le norme vigenti.

Vengono definite le norme per gli ingressi, le uscite e per lo svolgimento degli intervalli, che il Collegio dei Docenti fin dall'anno scolastico 2020/21 ha definito nel numero di due in ogni giornata scolastica, per la Scuola Secondaria Garbin.

Massima attenzione dovrà essere garantita alle **ricreazioni**, in quanto rappresentano per gli studenti dei giusti momenti di pausa, aerazione e movimento ma sempre nel pieno rispetto delle disposizioni di sicurezza.

Ogni docente che gestisce l'intervallo della propria aula dovrà osservare una scrupolosa sorveglianza e dare disposizioni al proprio gruppo classe affinché i ragazzi e le ragazze rimangano circoscritti nello spazio del proprio gruppo ed evitino di disperdersi in zone riservate ad altre classi.

Questo particolare aspetto della vigilanza è importante non solo per evitare possibili incidenti tra gli alunni e agli alunni ma anche per garantire il rispetto dei gruppi classe il più possibile omogenei.

ENTRATE ore 7:50 – 7:55

- Sulla piantina allegata è riportata la disposizione degli spazi entro cui devono sistemarsi i ragazzi al mattino, in fila per due. Al suono della prima campana (**ore 7:55**) l'insegnante della prima ora deve già trovarsi nella postazione per prestare sorveglianza; al suono della seconda campana (**ore 8:00**) entra per prima la classe più vicina all'ingresso/scale, a seguire le altre RISPETTANDO l'ordine delle postazioni. In tal modo non si creeranno assembramenti lungo i corridoi né sovrapposizioni di alunni di varie classi (parte per prima la classe che deve fare il percorso più distante, a seguire le altre).
- Le classi 1^AB, 2^AB, 3^AB, 1^AC, 2^AC e 3^AC, accedono al **cortile interno** della Scuola Garbin, da Viale Carducci **alle ore 7:50**, si posizionano negli appositi spazi riservati e debitamente contrassegnati con il nome della classe e salgono in aula accompagnati dai docenti della 1° ora che prestano sorveglianza a partire dalle ore 7:55.
- Le classi 1^AA, 2^AA, 3^AA, 1^AD, 2^AD, 3^AD, 1^AF, 2^AF, 1^AG, 2^AG, 3^AG e 1^AL si dispongono nelle apposite **postazioni lungo Via Carducci** e da qui salgono alle rispettive aule attraverso l'ingresso qui presente accompagnati dai docenti della 1° ora.
- Le classi 1^AE, 2^AE, 3^AE, 3^AF, 1^AH, 2^AH e 3^AH entrano nell'atrio della scuola da **Lungo Agno Manzoni** alle 7:55 utilizzando i due ingressi qui presenti; salgono in classe accompagnati dai docenti della 1° ora.

I docenti di Sostegno, Potenziamento e Attività alternative all'IRC aiuteranno i docenti titolari della 1° ora nelle operazioni di accompagnamento verso le classi.

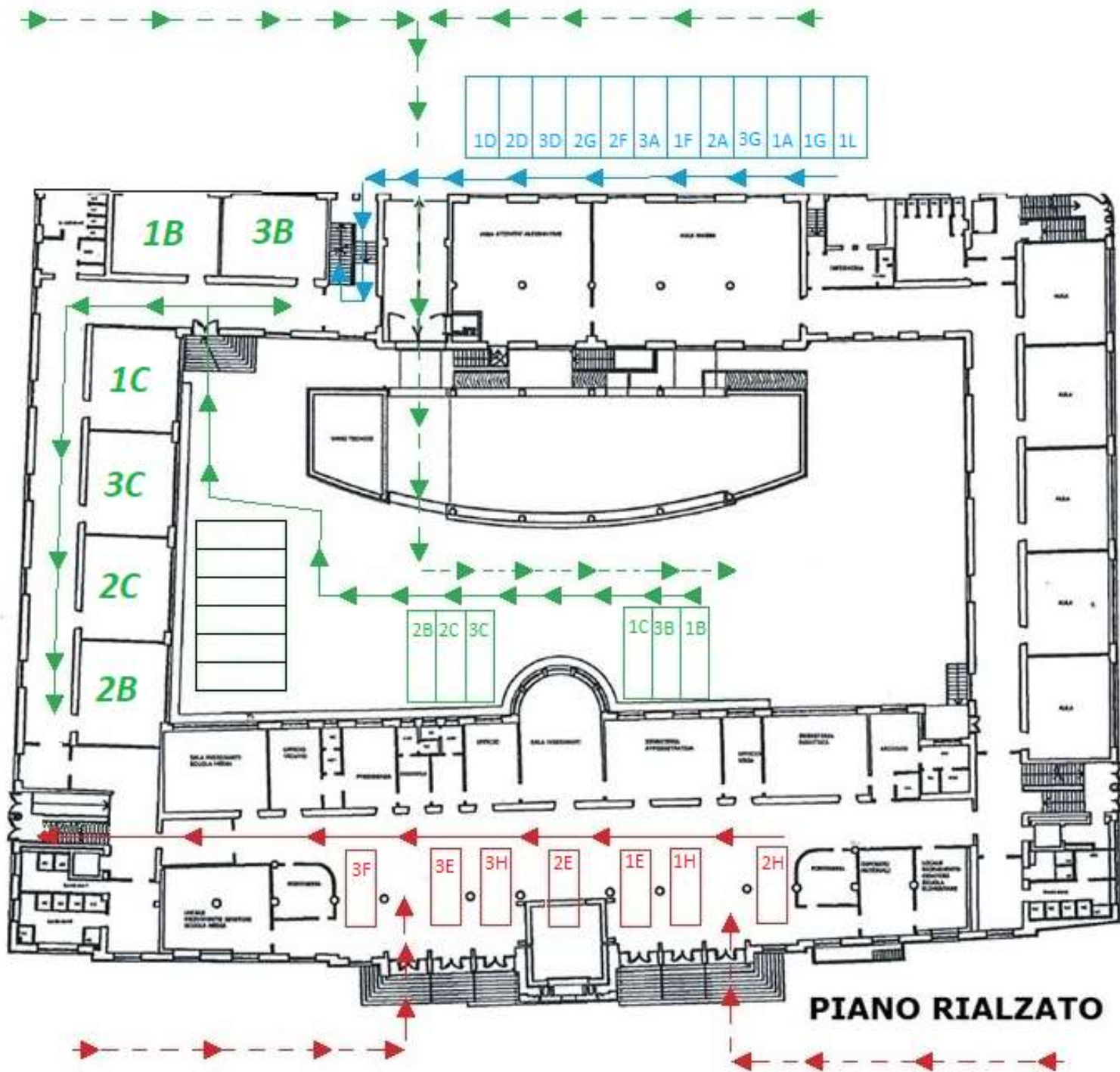

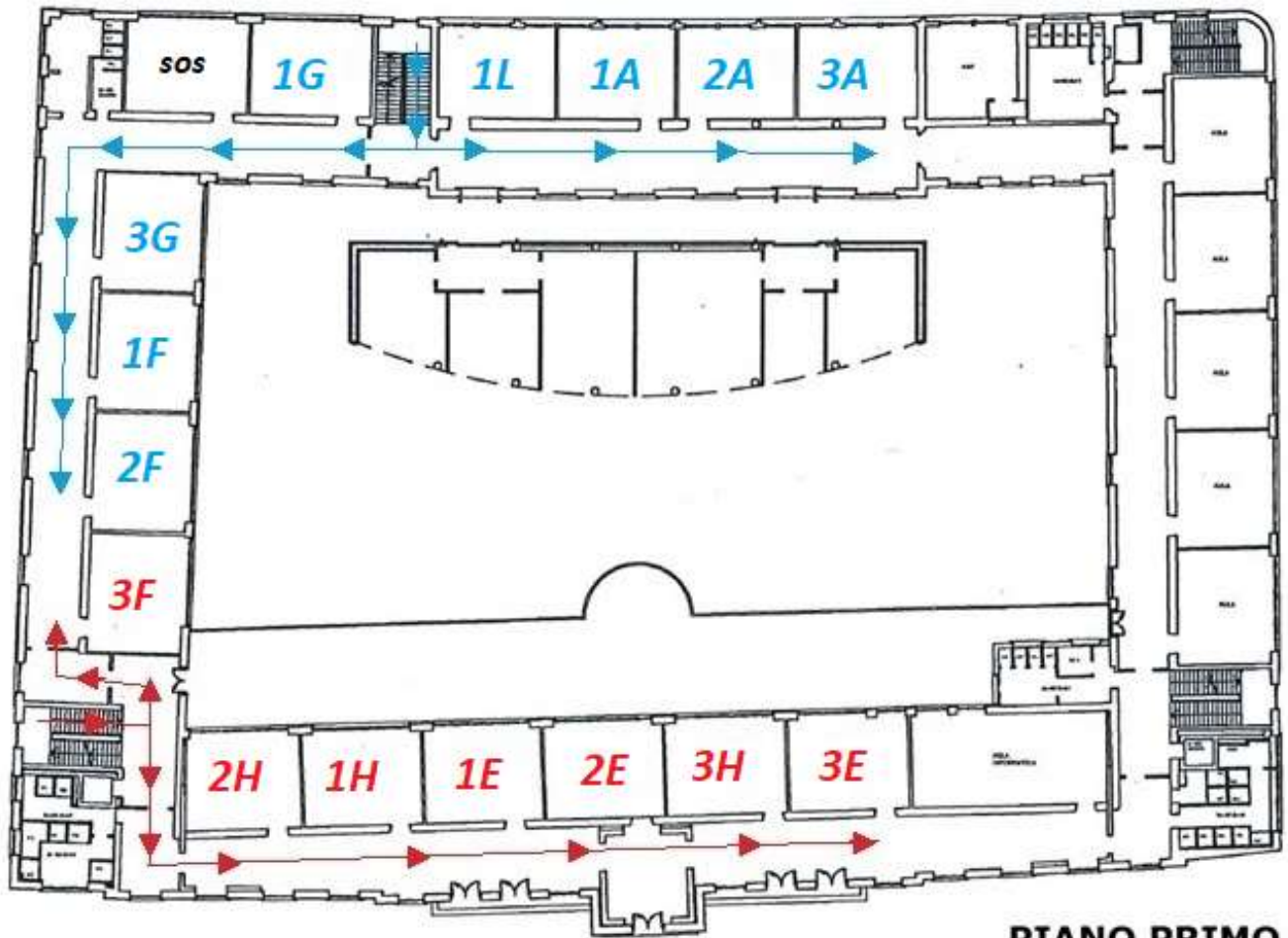

PIANO PRIMO

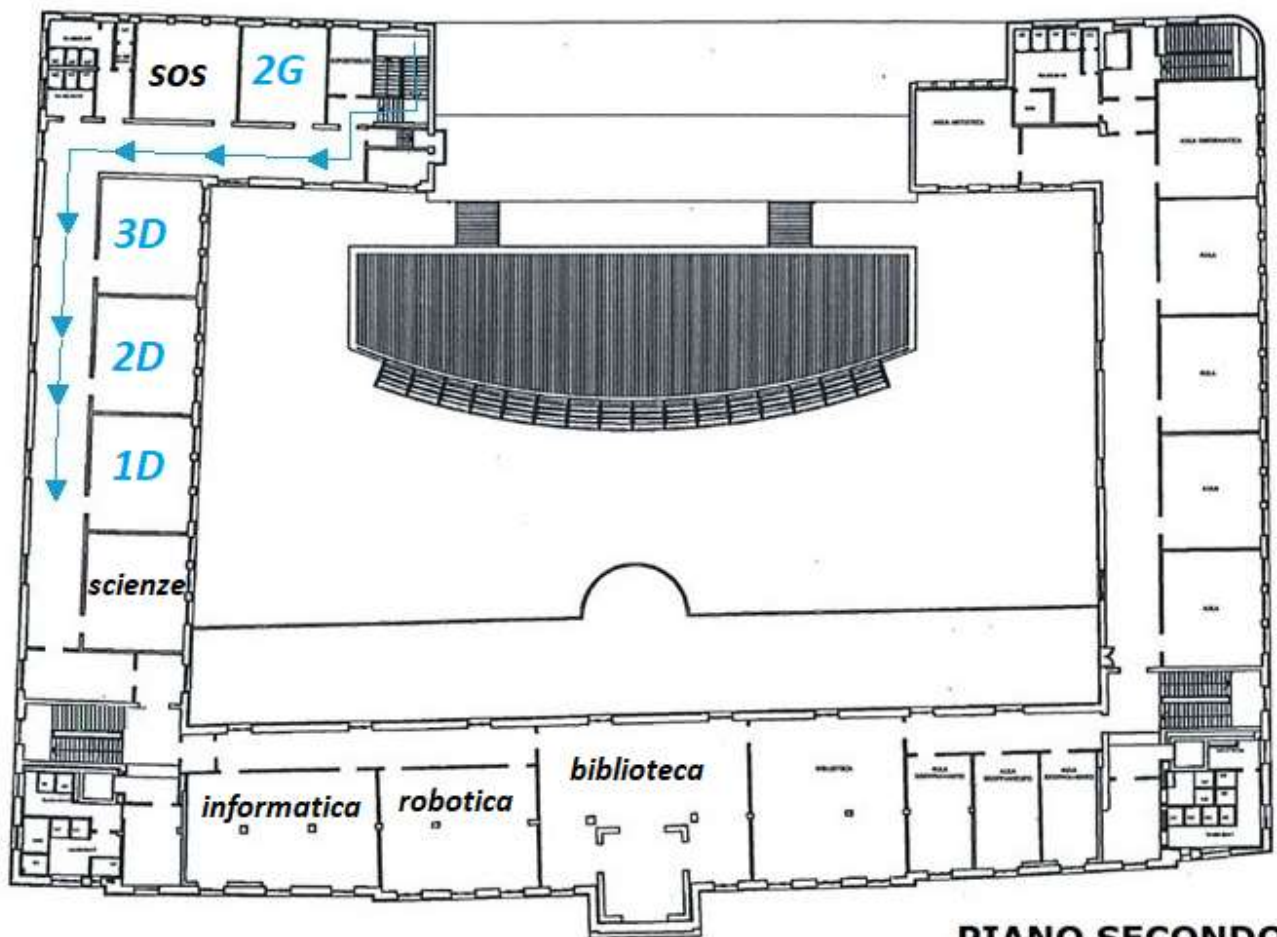

PIANO SECONDO

Come già sperimentato durante lo scorso anno scolastico, sono previsti due distinti momenti ricreativi. Nel primo i ragazzi potranno consumare una merenda rimanendo seduti al loro posto, durante il secondo potranno uscire dall'aula e muoversi nelle aree circoscritte all'aperto se è bel tempo, in corridoio in caso contrario, permettendo contemporaneamente l'aerazione dei locali.

1° RICREAZIONE ORE 10:00 – 10:10

Tutte le classi rimangono nelle rispettive aule, i ragazzi consumano la merenda seduti al loro posto mantenendo la distanza minima di 1m.

2° RICREAZIONE ORE 12:00 – 12:20

Dalle 12:00 alle 12:05 tutte le classi rimangono nelle rispettive aule affinché i ragazzi possano consumare velocemente la seconda merenda stando seduti al loro posto e mantenendo la distanza minima di 1m.

Dalle 12:05 alle 12:20, se il tempo è bello, possono uscire in cortile o Viale Carducci secondo i seguenti schemi:

- Le classi dei corsi B e C (piano rialzato) e le classi dei corsi E ed H (piano primo su Lungo Agno Manzoni) escono in cortile; al suono di fine ricreazione i ragazzi si dispongono nelle postazioni contrassegnate coi cartellini affissi al muro e tornano in classe, accompagnati dall'insegnante della 5° ora, usando l'ingresso sul cortile e le scale su Via Petrarca, seguendo l'ordine di partenza dato dalla vicinanza alle scalette d'ingresso (3^E, 3^H, 2^E, 1^E, 1^H, 2^H, 2^B, 2^C, 3^C, 1^C, 3^B, 1^B).
- Le classi dei corsi A, F, G ed L (piano primo su Via Petrarca e Viale Carducci) e dei corsi D e G (secondo piano) escono su Viale Carducci dall'ingresso qui presente. Al suono di fine ricreazione le classi si dispongono nelle postazioni che usano per l'ingresso del mattino e seguono lo stesso ordine per tornare in classe; la 3^F entra per ultima posizionandosi alla fine delle postazioni tracciate.

In cortile e su Viale Carducci i docenti si dispongono nelle postazioni contrassegnate nella cartina in basso (evidenziate con dei punti neri) e sorvegliano i propri studenti che si posizioneranno nelle vicinanze della postazione del docente; **qui docenti e ragazzi devono indossare la mascherina e, per quanto possibile, mantengono la distanza di sicurezza di 1m.** È comunque vietato fare assembramenti.

Se il tempo è brutto i ragazzi rimangono all'interno della Scuola e possono uscire nel corridoio di fronte la propria classe indossando rigorosamente la mascherina ed evitando assembramenti; non sono consentiti spostamenti lungo i corridoi né per le scale. I docenti sorvegliano la propria classe rimanendo sulla soglia della porta.

Durante le ricreazioni, per evitare assembramenti, non è consentito usare i servizi igienici **(è comunque concesso far uscire i ragazzi durante le sei ore di lezione).**

I docenti di Sostegno, Potenziamento e Attività alternative all'IRC, se non seguono alunni con gravità, nel caso in cui la ricreazione si svolga all'interno per tempo inclemente, sono incaricati della sorveglianza dei bagni e scale. Nel caso in cui, date le condizioni climatiche favorevoli, l'intervallo si svolga all'esterno, i suddetti docenti sorvegliano gli ingressi dal cortile e da Viale Carducci, oltre che i servizi e le scale del piano rialzato (una volta ultimato l'orario definitivo e fatte le varie assegnazioni seguirà una integrazione al seguente piano con la sistemazione dei docenti prima nominati).

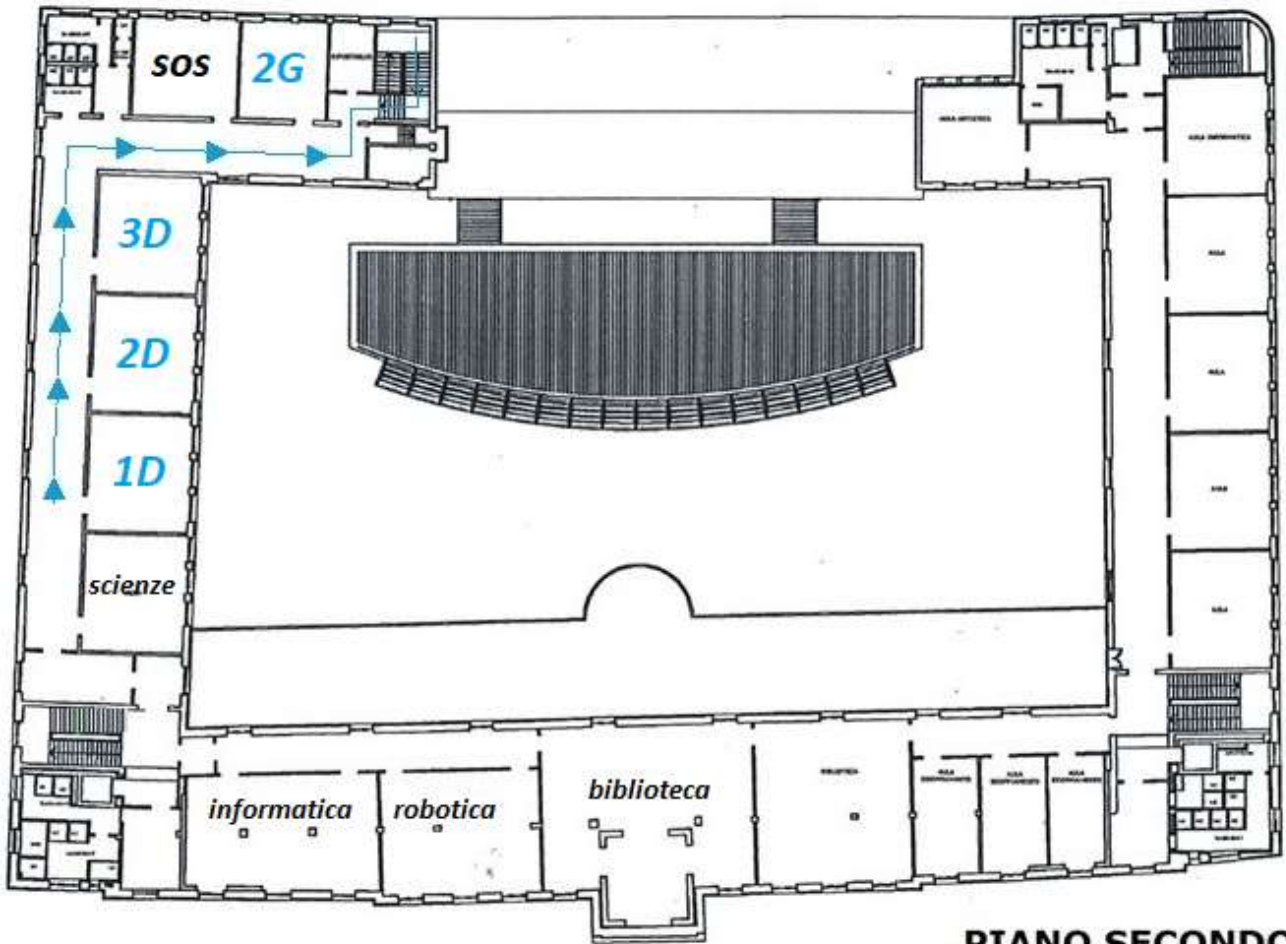

PIANO SECONDO

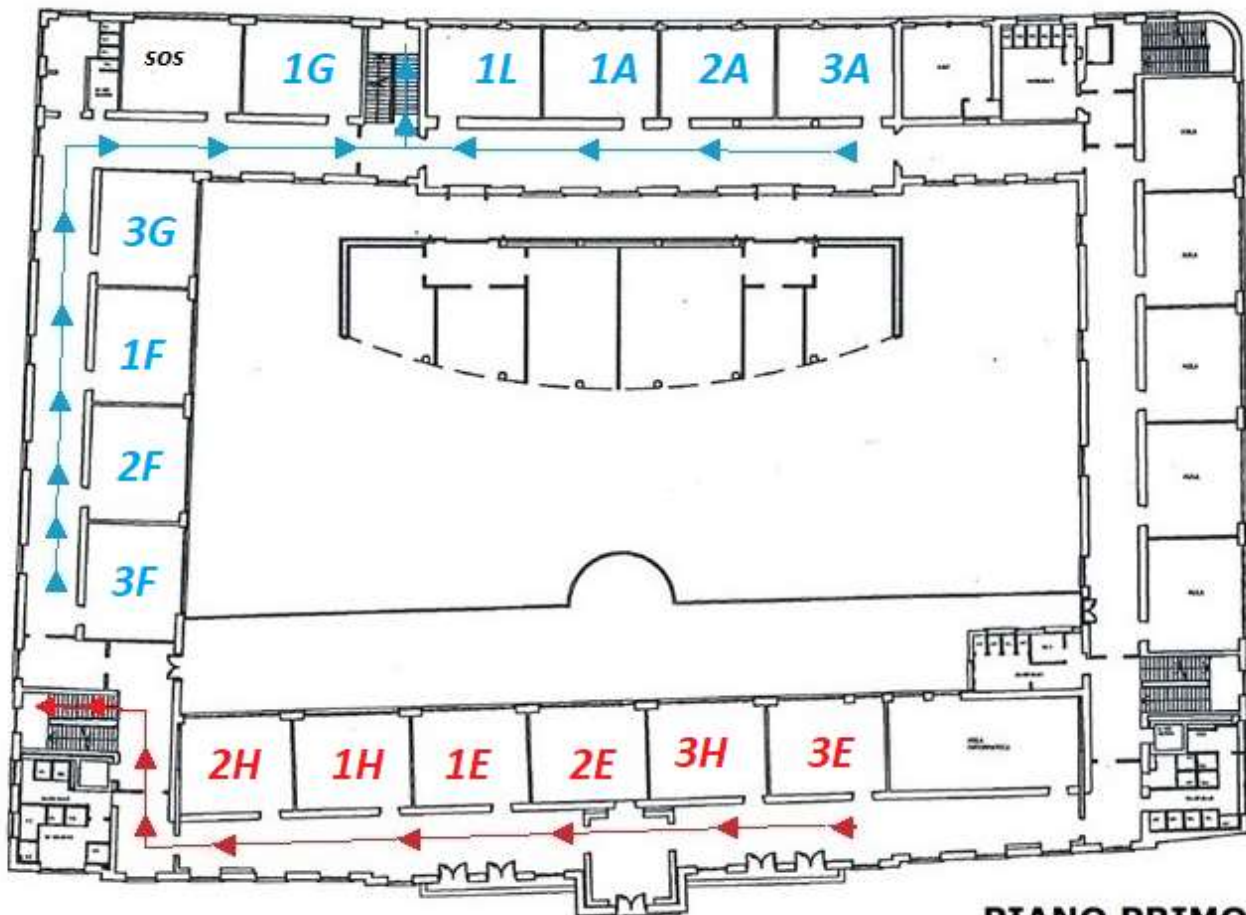

PIANO PRIMO

USCITE ORE 14:00

- Le classi dei corsi B e C (piano rialzato) alle 14:00 escono in cortile e, accompagnati dai docenti dell'ultima ora, giungono su Viale Carducci.
- Le classi del corso A (piano primo), del corso G (piano primo e secondo), la 1^F e 2^F (piano primo) e la 1^L (piano primo) alle 14:00 escono su Viale Carducci dall'ingresso usato al mattino.
- Le classi dei corsi E, H e la classe 3^F alle 14:00 escono dai due atri su Lungo Agno Manzoni.
- Le classi del corso D alle 14:00 escono dall'ingresso di Via Petrarca.

I docenti di Sostegno, Potenziamento e Attività alternative all'IRC aiuteranno i docenti titolari della 6° ora nelle operazioni di accompagnamento delle classi verso le uscite.

Si sottolinea l'importanza del presente piano, che sarà integrato in occasione di cambiamenti esterni o condizioni mutate, e si raccomanda la puntuale conoscenza dello stesso da parte di tutti i docenti e del personale ATA.

Ringrazio il prof. Sergi Sergi per lo studio di fattibilità e la stesura delle planimetrie e tutto il personale per la collaborazione e per l'attenzione sempre dimostrata nei confronti dei nostri ragazzi, la scuola è una comunità di persone che interagiscono per il bene più prezioso, che sono i nostri alunni, e la salvaguardia della salute e il rispetto di tutto il personale che opera con dedizione al suo interno.

IL DIRIGENTE SCOLASTICO

Prof. Eleonora Schiavo

Firma autografa sostituita a mezzo stampa ai sensi dell'art.3, comma2, d.lgs n°39/1993

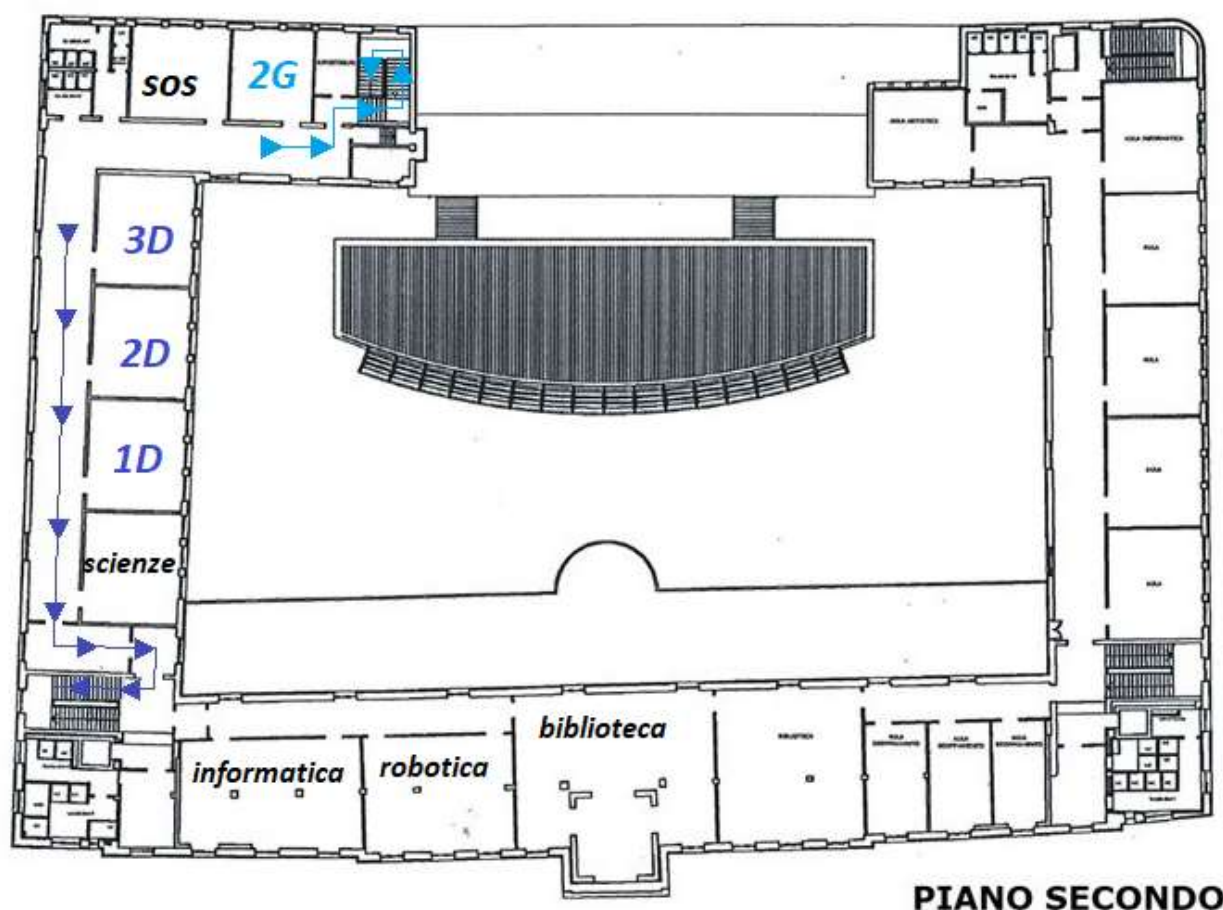

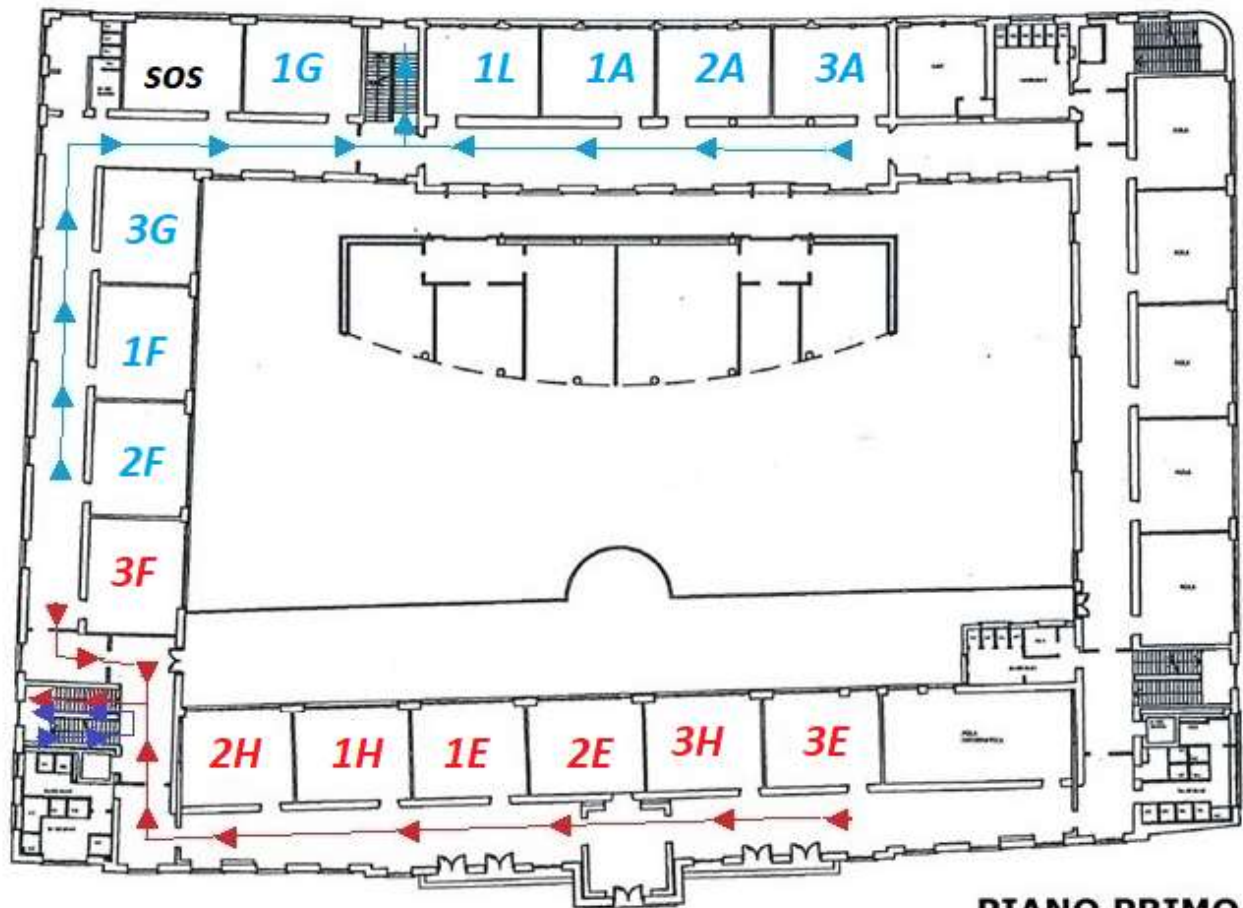

PIANO PRIMO

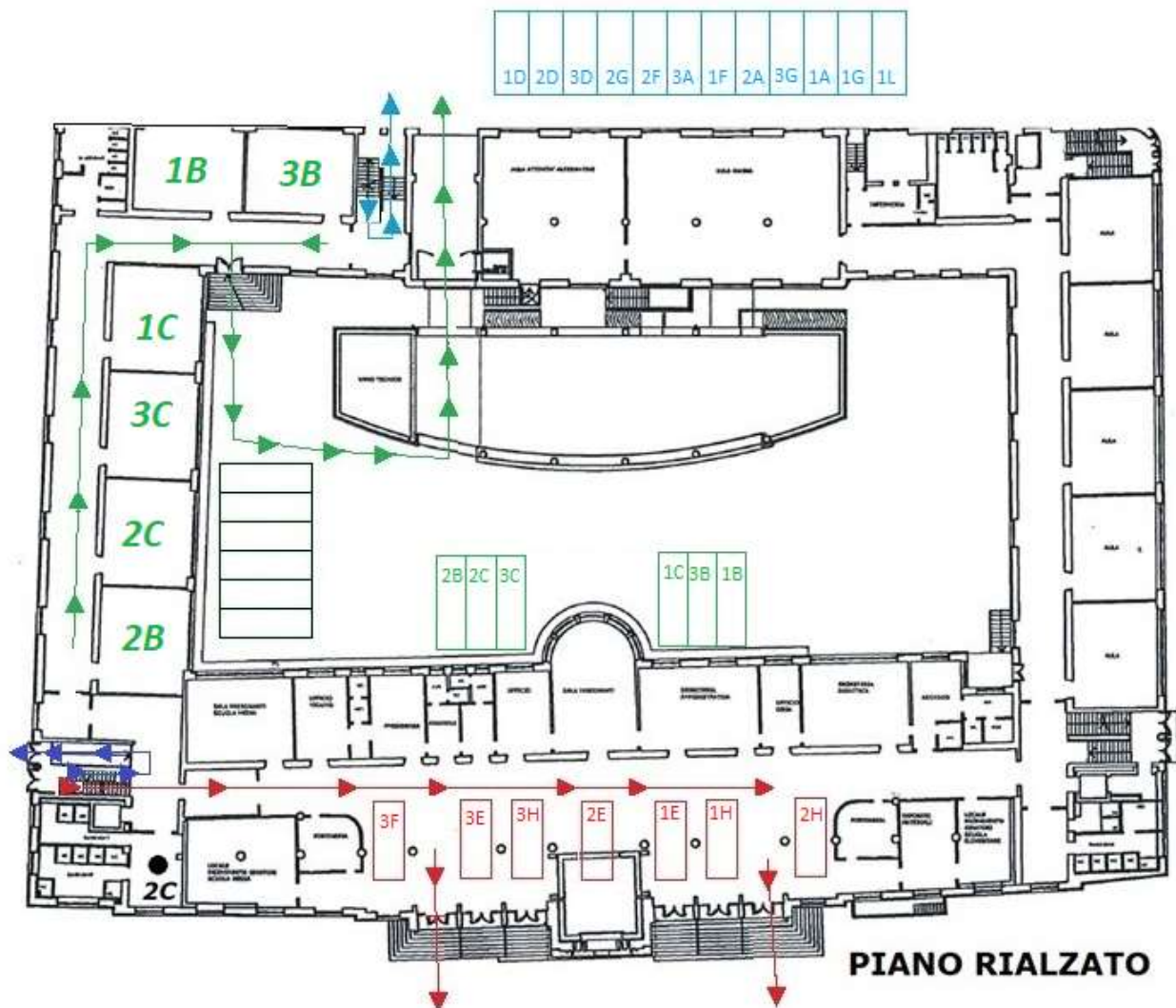

PIANO RIALZATO